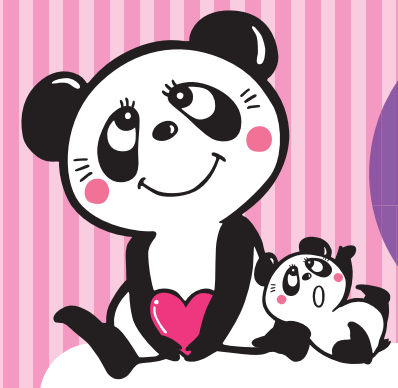

RUNE NEWS VOL.31

こんにちは！ルネの新商品情報やプロモーション活動など、
最新情報をお届けする『RUNE NEWS』。
営業活動にもお使いいただける情報をご紹介しています。
みなさまからのフィードバックもいただけると嬉しいです。

☆Happy New Year 2018☆

新年あけましておめでとうございます。
昨年は、上野動物園のシャンシャン誕生で、世界初のパンダキャラクターであるルネパンダが大きく注目を集めました。

本年も「内藤ルネ」は、引き続きトリプル周年イヤーと位置付け、スタッフ一同、更に飛躍の年を目指して参ります。どうぞご指導ご協力のほど何卒よろしくお願い致します。

☆☆☆☆Roots of Kawaii 内藤ルネ展　～たくさんの愛と夢をこめて～ その他イベント情報☆☆☆

TOPICS

2018 年は、年始早々から大阪にて初公開致します！

●1 月 10 日（水）～21 日（日）まで大丸梅田店 15 階の大丸ミュージアム＜梅田＞にて「Roots of Kawaii 内藤ルネ展　～たくさんの愛と夢をこめて～」を開催いたします。

●1 月 10 日（水）～16 日（火）には、ルネパンダグッズを中心とした「パンダ POP UP SHOP」を松屋上野店　1 階メインロビーにて展開いたします。

シャンシャンの公開で賑わっている上野での展開なのでこちらも楽しみですね！年始でお忙しいと思いますが、皆様にもぜひ足をお運びいただければ幸いです。

その他にも、新たなイベントや、メディアプロモーション等を様々な企画を進行中です。適宜ご案内申し上げますので、情報解禁までお楽しみにお待ちくださいませ。

ライセンシーの皆様におかれましては、本年も新たな商品化を積極的にご展開いただけますよう、どうぞよろしくお願い致します。

内藤ルネ　♥OFFICIAL WEB ／ http://www.naitou-rune.jp/
♥OFFICIAL instagram ／ runenaito_official　♥FACEBOOK ／内藤ルネ

©R.S.H/RUNE